

庄東報 広

人が輝き地域が光るまち・とうのしょう

Tonosho Town Public Relations



2021 4

No.660

巣立ちのとき
はじまりのとき

PHOTO/さくら

町内小中学校では3月に卒業式が行われました。4月から、子どもたちの新生活がスタートします。
(関連8ページ)

主な内容

- 令和3年度 まちの予算—— 2
- 祝・卒業—— 8
- くらしのカレンダー—— 12

令和3年度 まちの予算

新年度がスタートしました。今年度も健全財政の維持に努めながら、第6次東庄町総合計画に基づき、元気で安心なまちづくりを進めてまいります。

☎ 総務課 企画財政係 ☎86-6084

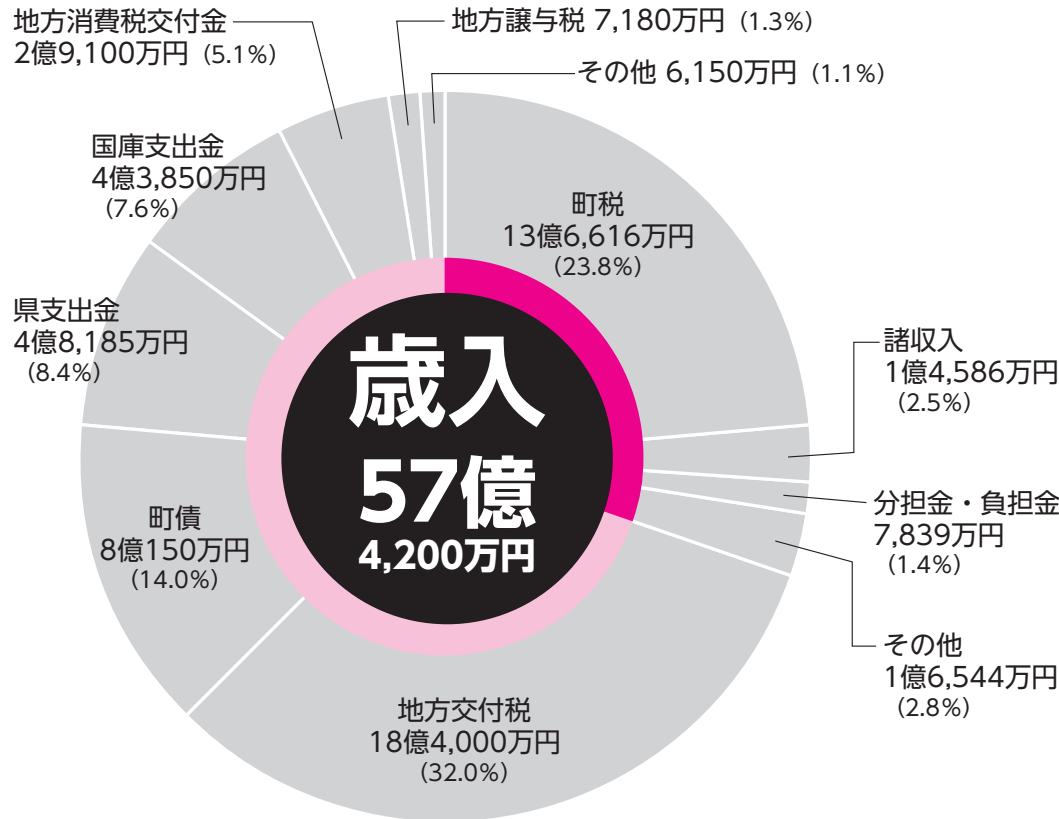

歳入
57億
4,200万円

57億4,200万円

一般会計予算

前年度比 5.7%増

自主財源
17億5,585万円 (30.5%)

町税や分担金など、町が自主的に確保する財源。

依存財源
39億8,615万円 (69.5%)

地方交付税や国庫支出金など、国や県により交付される財源。

国民健康保険予算額は、医療費の減にともなう保険給付費と事業費納付金等の減のため、前年度比1億380万円(5.9%)の減となりました。

水道事業会計は、給水戸数4,057戸、年間総給水量1,460,439mを見込んでいます。予算規模は、旧低区配水池解体工事等のため、前年度比1,563万円(3.6%)の増となりました。今後、計画的に修繕を実施し、安定した供給に努めていきます。

特別会計・企業会計

令和3年度の一般会計予算は、前年度より3億1,000万円(5.7%)増加し、57億4,200万円となりました。今年度も、新型コロナウイルス感染症による地域経済や住民生活への影響を注視しながら、臨機応変に対応してまいります。

主な事業としては、給食費の無償化や高校生までの医療費無償化に加え、子育て応援祝金制度を新設し、子育て支援の充実を図ります。また、学校跡地活用を進めるための施設改修工事や、住民サービスの利便化を目的としたコンビニ交付事業を進めてまいります。

一般会計

用語解説

歳出

民生費 高齢者や障害者、子育て支援などの社会福祉にかかるお金

衛生費 ごみ処理や水道、病院、健診など保健衛生や健康増進などにかかるお金

総務費 人事管理、財産管理、地域振興、税務事務などにかかるお金

公債費 国や金融機関から借り入れたお金の返済にかかるお金

歳入

地方交付税 国税の一部を国が一定基準により交付するお金

国庫支出金 国が用途を特定して交付するお金

県支出金 県が行う事業を町へ委託する場合などに県から交付されるお金

町債 町が必要な財源を調達するために借り入れるお金



ひとりあたりに
計算してみるとこうだ！

町民1人当たりが
納める町税

100,000円

(1,000円未満四捨五入)

町税予算額 13億6,616万円 ÷
人口13,623人 (R3.3.1現在)

町民1人あたりに
使われるお金

421,000円

(1,000円未満四捨五入)

一般会計予算額 57億4,200万円
÷人口13,623人 (R3.3.1現在)

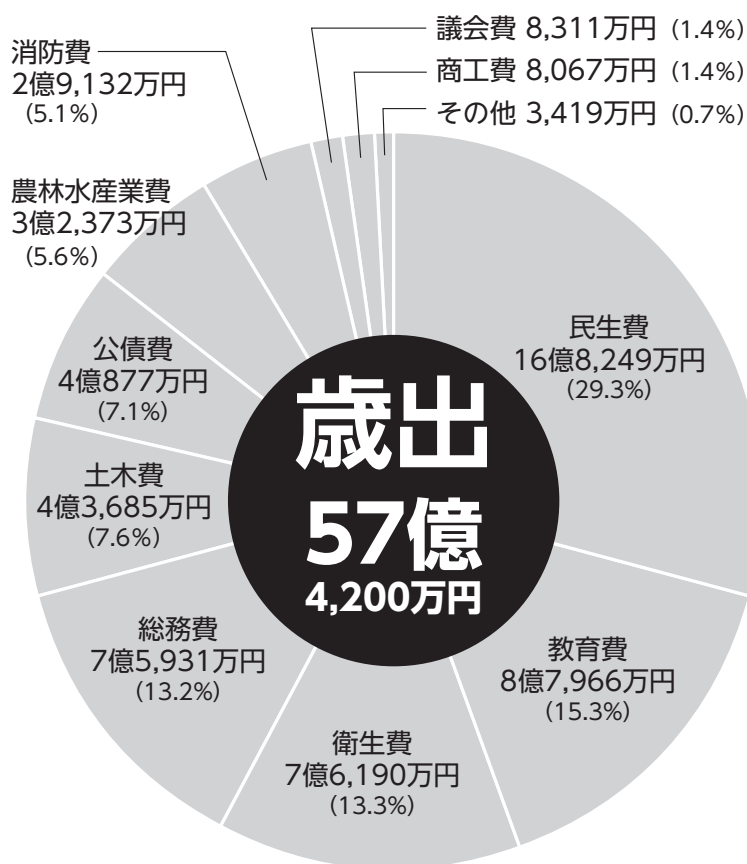

特別会計・企業会計の予算額

会計名	予算額	増減額	増減率	
特別会計	国民健康保険	16億4,583万円	-1億380万円	-5.9%
	後期高齢者医療	1億8,697万円	+551万円	+3.0%
	食肉センター	1億2,367万円	-57万円	-0.5%
	訪問看護ステーション	2,291万円	-1万円	0.0%
	介護保険	14億9,873万円	+50万円	0.0%
企業会計	水道事業	4億4,380万円	+1,563万円	+3.6%
	病院事業	12億4,526万円	+1,264万円	+1.0%

次代へつなぐ、 子育て思いやり予算

今年度予算の特徴は「子育て支援」。
これまで行ってきた事業も継続しつつ、新規事業で
子育て支援の充実を図ります。

学校のICT環境の整備が
進んだ令和2年度

令和2年度、東庄小学校が誕生しました。小学校の統廃合に伴い、こじゅりんこども園や放課後児童クラブ、給食センターも新しくなりました。東庄町の教育環境は、着実に変わってきています。

新しい学校ではネット環境も整備



子育てにやさしい
まちづくりを**目指して**

主な事業

教育・子育て

出産祝金

500万円
お子さんが生まれた際、10万円を支給します。

小学校入学祝金

450万円
お子さんが小学校に入学する際、5万円を支給します。

中学校入学祝金

500万円
お子さんが中学校に入学する際、5万円を支給します。

高校生までの医療費を無料化

4,650万円
0歳児から高校生までの医療費の助成をします。

給食費助成金

4,846万円
小中学校・こども園の給食費を無償化します。

小学校グラウンド整備工事

2,950万円
東庄小学校のグラウンドを整備します。

され、子どもたちが1人1台タブレットを使えるようになりました。調べ学習など、さまざまな機会を活用される予定です。また、電子黒板が導入され、学習の幅が広がりました。学校のICT環境については、コロナ禍もあり、整備が急速に進んでいます。

**令和3年度予算
子育て支援はさらに手厚く**

学校の環境整備だけではなく、子育て世帯の負担軽減を目的とした施策も進めてまいります。

今までも、給食費の無償化や高校生までの医療費無償化などといった町独自の子育て支援施策を進めてきましたが、新たな取り組みとして子育て応援祝金制度を創設し、お子さんが生まれたときや小中学校入学時に祝金を支給します。また、保育園の待機児童ゼロを目指して対策を進めてまいります。

子育て世帯を取り巻く環境は、時代とともに変化しています。今後も住民のニーズをとらえ、子育てにやさしいまちづくりのため、施策を推進していきます。



新規事業

子育て応援祝金の支給をはじめます

出産祝金

10万円



令和3年4月2日以降に出生し、出生日および申請日に東庄町に住民登録があるお子さんが対象です。

入学祝金

5万円



小学校と中学校に入学する際に支給します。入学の日および申請日に東庄町に住民登録がある児童生徒が対象です。

提出書類

申請書、振込先の通帳等の写し、町外の学校に進学した場合は在学証明書

申請期限

出生、小学校または中学校入学の日から3カ月以内

※令和3年4月2日以降に生まれたお子さんに対するチャイルドシート等購入助成金は終了します。令和3年4月1日までに生まれたお子さんの助成は、令和4年3月31日までとなります。

問い合わせ

子育て応援祝金について 健康福祉課 子育て支援係 ☎79-0910

チャイルドシート等助成金事業について 総務課 庶務係 ☎86-6082

サービスの利便化

コンビニ交付事業

430万円

令和4年1月から、住民票などの各種証明書をコンビニエンスストアで取得できるようになります。

学校跡地活用

旧石出小体育館屋根改修事業

7,242万円

旧石出小学校体育館の屋根を改修します。

旧神代小学校外壁改修事業

3,465万円

旧神代小学校の外壁改修工事を実施します。

農業

新規需要米等補助金やCSFワフチンの助成

3,493万円

飼料用米、米粉用米などの生産に対する補助や、豚熱ワフチン接種の助成を行います。

新型コロナウイルスワクチン

接種開始は5月上旬の見込み

国からのワクチンの供給が4月末以降となるため、町での接種開始は5月上旬となる見込みです。正式な接種開始日がわかり次第ご案内しますので、しばらくお待ちください。

接種券は順次発送

接種券は、接種の優先順位に応じて対象の方に順次発送します。高齢者（令和3年度中に65歳以上に達する方）については、4月20日(火)ころ発送予定です。

接種場所

ワクチン接種は原則住所地で実施します。町では集団接種と個別接種を行います。

集団接種 保健福祉総合センター

個別接種 東庄病院・岡野医院・ほり医院

※町外にかかりつけの病院がある場合は、主治医とご相談ください。

接種は予約制です

集団接種・個別接種ともに、コールセンターでの予約が必要となります。予約開始日などの詳細については、接種券と一緒にお知らせしますので、しばらくお待ちください。

東庄町ワクチン接種事務局
コールセンター

☎0570-038-567

問い合わせ 健康福祉課 保健衛生係 ☎79-0911

厚生労働省 新型コロナワクチンコールセンター（フリーダイヤル）

☎0120-761-770 (9:00～21:00)

ワクチンの有効性・安全性などは、コールセンターへお問い合わせいただくか、ホームページをご覧ください。



厚生労働省
ホームページ

事業所も個人も みんなでコロナ対策



感染症対策設備導入支援事業を実施した事業所に配布中

お客さまが安心して店舗を利用できるように、各事業所は感染防止対策を行っています。お店を利用するときは、マスクの着用・手指消毒を徹底し、感染防止対策へのご協力をお願いします。

まちづくり課 産業振興係
☎86-6075

- ①身体障害者手帳所持者（1級・2級の方、3級で視覚障害ならびに下肢・体幹機能障害の方）
- ②療育手帳所持者

対象者

心身に障害がある方が通院や通学などのためにタクシーを利用する場合、町がタクシー券を交付し料金の一部を助成しています。タクシー券は計24事業所で利用できます。助成額はお問い合わせください。

申請に必要なもの

- ・印鑑
 - ・障害者手帳または難病受給者証（①～④の方）
 - ・運転経歴証明書（⑤の方）
 - ③精神保健福祉手帳所持者
 - ④難病を有する方（障害者福祉サービスの対象となる332疾病に該当する方で移動が困難な方）
 - ⑤65歳以上で運転免許証を自主返納した方
- 健康福祉課 福祉係
☎790910

申請はお済みですか？

福祉タクシー券



三世代ファミリー定住支援事業

新築・増築・リフォームに20万円の補助

町は、3世代の家族が同居するための新築・増築・リフォーム等に係る費用の一部を補助しています。

対象者

3年以上継続して親・子・孫（中学生以下）の3世代が同居する見込みのある方

対象要件

- ①着工前に申請書を提出する
- ②申請年度内に工事完了
- ③親または子が工事の契約者である

補助額

20万円

対象工事

令和3年4月1日以降に着工する新築・増築・リフォーム等に係る200万円以上の工事。ただし、敷地造成、門・塀などの外構工事や家具・家電製品などの購入費、

④町税等に滞納がない
⑤新築、増築、リフォーム等に係る町の他の補助金を受けていないこと

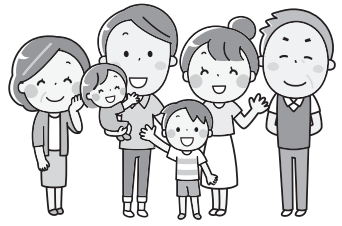

物置、車庫は対象外。
※同一敷地内であれば、離れも対象

問い合わせ

まちづくり課建設係
☎6074

住宅用省エネルギー設備に補助金が交付されます

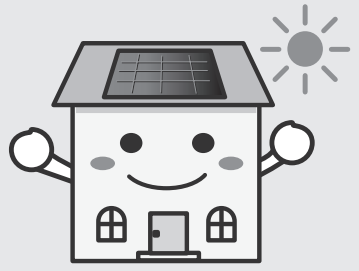

太陽光発電システムなどの住宅用省エネルギー設備を設置する方に対し、補助金を交付しています。

補助対象設備

- ・太陽光発電システム
- ・エネルギー管理システム (HEMS)
- ・家庭用燃料電池システム (エネファーム)
- ・太陽熱利用システム
- ・定置用リチウムイオン蓄電システム (太陽光発電システムとの併設が条件)

※補助を受けるには、設置前の事前申請が必要

問い合わせ

生活環境係 ☎86-6072

犬の登録と狂犬病予防注射

犬の登録と狂犬病予防注射（集合）を行います。狂犬病予防注射は毎年1回受けなければなりません。

〈注意事項〉

犬の登録は生涯1回です。すでに登録済の方は犬の登録手数料（新規）がかかりません。なお、生後3カ月未満の犬は、登録および狂犬病予防注射はできません。

飼い犬が死亡したり、行方不明になった場合は連絡をしてください。

☎ 町民課 生活環境係 ☎86-6072

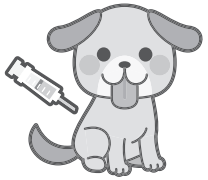

【料 金】

犬の登録手数料（新規の場合）	3,000円
狂犬病予防注射手数料（集合）	2,950円
狂犬病予防注射済票交付手数料	550円
合 計	6,500円

※コジュリンカードをお持ちの方は持参してください

【日 程】

月 日	場 所	時 間
4月18日(日)	役 場	9:00~11:45 13:30~15:45
	大 友 公 民 館	9:00~ 9:20
4月19日(月)	小 座 区 民 館	9:30~ 9:50
	粟 野 公 民 館	10:00~10:20
	ふれあいセンター(小南)	10:30~11:10
	東 庄 町 児 童 館	11:20~12:00
	舟 戸 青 年 館	13:30~13:50
	ふれあい公園(東和田)	14:00~14:30
	小 貝 野 公 民 館	14:40~14:55
	本 郷 公 民 館	15:05~15:20
	平 山 青 年 館	15:30~15:45
	青 馬 青 年 館	9:00~ 9:20
4月20日(火)	雲井岬公園内広場	9:30~ 9:50
	東 庄 病 院 跡 地	10:00~11:00
	新 宿 青 年 館	11:10~11:50
	竜 神 台 青 年 館	13:20~13:50
	羽 計 台 青 年 館	14:00~14:30
	羽 計 青 年 館	14:40~15:10
宿 浜 区 協 同 館	15:25~15:45	

祝・卒業

子どもたちが、未来へはばたく

東庄小学校

東庄小学校が誕生してはじめての卒業式は3月19日(金)に行われ、恩師や保護者が見守る中、108人が新たな一歩を踏み出しました。



▲卒業証書授与。元気に返事をして堂々と受け取る児童たち

小学校での1番の思い出は修学旅行です。中学生になったら部活と勉強を両立してがんばります！

東庄小学校
卒業生第1号となった
石井 烈斗 さん



▲お別れの言葉を読み上げる野口琴音さん

東庄中学校

3月12日(金)、86人が東庄中学校を卒業しました。部活動は大会が中止となり悔しい思いをしましたが、運動会や修学旅行、合唱発表会など、思い出もたくさんできました。



▲卒業生退場。保護者や恩師に見守られながら巣立っていく生徒たち



▲最後に3年生全員で「大地讃頌」を合唱



▲3月4日(休)の3年生を送る会ではプロの演奏家が生徒たちを激励

東洋合成工業(株)千葉工場 よりご寄付



▲左から東洋合成工業(株)千葉工場長 林孝雄氏と生徒会長の佐久間大雅さん

3月1日(月)、東洋合成工業(株)千葉工場より東庄中学校を卒業する生徒86人に、卒業のお祝いとして図書カードが寄付されました。ご寄付ありがとうございました。

延期していた成人式は

5月2日(日)に開催

延期していた成人式は、次のとおり開催します。

期日 5月2日(日)

時間 午前10時

場所 町公民館 大ホール

該当者 平成12年4月2日～

平成13年4月1日までに生

まれた方で、町内に住民登

録がある方と平成27年度に

東庄中学校を卒業された方

案内状について

該当者の方にあらかじめ送

付します。4月20日(火)までにご返信ください。

※会場への入場は成人式該当者のみとさせていただきます。ご理解とご協力をお願いします。

※新型コロナウイルス感染拡大状況等により内容に変更が生じる場合があります。

問 教育課 生涯学習係

☎ 1221



町長日誌 (2月)

- 1日 庁議、東総広域水道企業団議
会定例会
- 4日 県町村会役員会 (自治会館)
- 8日 千葉県市町村職員共済組合理
事会 (オークラ千葉ホテル)、
全国市町村振興協会助成金審
議委員会 (自治会館)
- 9日 千葉県市町村振興協会理事会
(自治会館)
- 10日 東庄町水道運営審議会、東庄
町国民健康保険運営協議会、
お楽しみ給食と小学校視察
- 16日 千葉県市町村総合事務組合理
事会・県地方土地開発公社理事
会・県町村会定例会 (自治会
館)
- 19日 お楽しみ給食と中学校視察、
香取広域市町村圏事務組合理
事会全員協議会・本会議 (山田
公民館)
- 22日 千葉県後期高齢者医療広域連
合会定例会 (オークラ千葉ホ
テル)
- 25日 区長会総会
- 26日 東庄町総合教育会議



▲左から京葉銀行小見川支店長、銚子信用金庫東庄支店長、千葉銀行笹川支店長、町長、佐原信用金庫笹川支店長、銚子商工東庄支店長、千葉興業銀行銚子支店長

金融機関との協定締結で連携を強化

町の活性化に関する包括的な連携・見守りネットワーク

3月18日(木)、6つの金融機
関と「町の活性化に関する包
括的な連携協定」を、2つの
金融機関と「見守りネット
ワークに関する協定」を締結
しました。

活性化に関する包括連携

空き公共施設の有効利用に
関する情報交換や、災害時に
おける復興・復旧対策、創業・
事業承継支援、製品のビジネ
スマッチングや販路支援など
に関して連携していきます。

協定締結金融機関

(株)千葉銀行、佐原信用金庫、

見守りネットワーク事業

見守りネットワーク事業と
は、住み慣れた地域で誰もが
安心して暮らせるように、地
域住民と関係機関が連携し、
地域全体で見守り支えあつて
いく仕組みです。

協定締結金融機関

千葉銀行笹川支店、佐原信
用金笹川支店

関係機関

総務課 企画財政係
☎6084

固定資産評価審査 委員会委員に 相馬政則氏が再任

固定資産評価審査委員会委員と
して相馬政則氏が、町議会3月定
例会で同意され、3月12日付け
で再任されました。任期は3年間
で、固定資産課税台帳に登録され
た価格に関する不服を審査決定し
ます。委員会は3人の委員で構成
されています。

☎ 総務課 庶務係
☎86-6082

4月6日から15日は 春の全国交通安全運動

手をあげて
じぶんでまもろう
いのちのあいず



入学・入園間もないこの時期は、道路の通行に慣れない子ども
たちの交通事故が発生しています。また、高齢者の道路横断中の
死亡事故も多発しています。

運転者は、子どもや高齢者に対する思いやりを持ち、一人ひと
りが交通ルールとマナーを守り、交通事故防止に努めましょう。

問い合わせ 総務課 庶務係 ☎86-6082



いきいき子育て
わくわく
児童館

手作り講習会&豆まき会を
開催しました!

1月16日(土)、手作り講習会では紙粘土を使って写真立てを作りました。ピースで飾り付けをしてオリジナルの写真立てが出来上がると、子どもたちの嬉しそうな笑顔が見られました。

1月30日(土)、豆まき会では鬼のお面や豆入れを作りました。豆まきでは「鬼は〜外!」と元気に豆を投げ、児童館にやってきた鬼を退治することができました。また、「福が来ますように」とみんな「福は〜内」と豆を投げると、児童館に福の神が来てくれました。福の神と一緒に曲に合わせて体を動かしたりプレゼントをもらったり、楽しいひと時を過ごすことができました。今年もたくさんの「福」が訪れますように。



鬼は〜外!
福は〜内!



お豆たくさん
入るかな
1/30(土)



みんなで
ロープコースター



かわいい
フレーム完成
1/16(土)

身近な食材で!

元気レシピ♪

このコーナーでは、町の特産品を使ったレシピや健康増進レシピ、給食レシピなどをご紹介します。

第37回 いちごのゼリー

保健衛生係

簡単! おいC!!
いちごのゼリー

いちごにはビタミンCが多く含まれ、4~5粒食べれば1日分のビタミンCの半分を取ることができます。ビタミンCはコラーゲンの働きを助けるので美肌によく、免疫力を高めて病気から体を守ります。赤い色素アントシアニンは視力回復に役立ち、整腸作用のあるペクチンも豊富です。



● 材料 ● (直径7cmゼリーカップ5~6個分)

- いちご..... 1パック
- 砂糖..... 80g
- 水..... 300cc
- レモン汁..... 大さじ1
- 粉ゼラチン..... 3g

● 作り方 ●

- ① いちごに砂糖をまぶし、一晚冷蔵庫で寝かす。
- ② ①の汁と水(合わせて300cc)をよく混ぜて火にかける。
- ③ 沸騰したらレモン汁を加え、火を止める。
- ④ 粉ゼラチンを③に加える。
- ⑤ いちごは洗ってへたを取り、そのまま半分くらいに切り、水でぬらした型に入れる。
- ⑥ 粗熱を取った④を⑤の型に流し入れ、冷蔵庫で冷やし固める。

健康里から づくりの

高齢者世帯は 災害時に備えて 台帳の登録を！

大規模な自然災害が発生した際に、高齢者や障がい者の情報収集や避難の支援ができるように、町は災害時要援護者台帳を整備しています。

この台帳をもとに、地域関係機関と情報を共有し、日ごろから見守りや声かけを行っています。

特に一人暮らしの方は、万が一に備えてぜひご登録ください。

対象

- ・65歳以上の高齢者世帯
- ・介護保険の認定を受けている方
- ・身体障害者手帳、療育手帳、精神障害者手帳をお持ちの方
- ・その他援護を要する方

台帳登録することで 受けられる支援

- ・避難勧告などの災害情報の提供
- ・安否の確認
- ・避難所への付き添いや介助
- ・避難生活への手助けや相談



問い合わせ

保健福祉総合センター内
健康福祉課 福祉係
☎79-0910

タバコの煙には、発がん物質だけでも70種類以上、その他にも多くの有害物質が含まれています。発がん性、肺や心血管系の障害、胎児の発育や脳の発達への障害を引き起こす物質です。

現在販売されているタバコには、いろいろな種類があります。紙巻タバコ、パイプやキセルに詰めて吸うタバコ、電子タバコ、加熱



加熱式タバコ



国保東庄病院
たかishi よしのり
高石 佳則 院長

式タバコなどです。このうちの加熱式タバコについてご説明します。

加熱式タバコは、葉タバコやその加工品を電氣的に加熱し、発生させた煙（蒸気）を吸うものです。アイコス、プルーム・テック、グローなどの商品があります。加熱式タバコの煙は、「紙巻タバコに比べて有害物質が90%以上少ない」と宣伝されています。加熱式タバコの煙を国立保健医療

科学院が調べたところ、紙巻タバコ同様多くの有害物質が検出されました。その量について紙巻タバコと比較すると、一酸化炭素のうに大変少なかったものから、アセトアルデヒドのうに少ないもの、粒子状物質のうに同等のもの、グリセロールのうに多いものまでいろいろでした。誤解を招きやすいのですが、「有害物質が90%以上少ない」ことは、「健康への悪影響が90%以上少なくなる」ことを意味しません。量が少なくても、有害物質にさらされることについては安全なレベルというものがなく、健康に悪影響を及ぼす可能性があると考えられています。販売開始から

の年月が浅く、長期間の健康影響はまだ明らかになっていないのです。実は加熱式タバコの宣伝にも、「リスクが90%以上減ることを意味するものではありません」と親切に書かれています。

また、加熱式タバコの煙にはニコチンが含まれていますので、ニコチン依存症になることは、紙巻タバコと全く同じです。

健康を気づかない、紙巻タバコから加熱式タバコに変えた方もいらっしゃると思います。もう一歩進んで、ニコチン依存症からの回復、禁煙も考えてみてください。

問い合わせ
東庄病院 ☎1177



内科	月～金曜日の午前および 第1・第3土曜日の午前 (受付時間は午前11時まで)
整形外科	火曜日の午前 (予約制)

※救急患者については、休診日および時間外でも24時間体制で診療しますので、電話連絡のうえ来院してください ☎86-1177

20日	火	人権行政合同相談 13:30~15:30 公
21日	水	若者の就労相談 13:00~17:00 役 乳がん検診 9:30~14:30 保 マタニティ・子育て相談室 9:30~11:30 保
22日	木	乳がん検診 9:30~14:30 保
23日	金	ペットボトル・プラマーク 分別収集日 乳がん検診 9:30~14:30 保
24日	土	乳がん検診 9:30~14:30 保
25日	日	
26日	月	
27日	火	
28日	水	乳がん検診 9:30~14:30 保
29日	木	昭和の日 公民館休館日
30日	金	紙類・衣類・プラマーク 分別収集日 乳がん検診 9:30~14:30 保
5月1日	土	
2日	日	コジュリン朝市 8:00~9:30 (新宿営農組合)
3日	月	憲法記念日 公民館休館日 (~5日まで)
4日	火	みどりの日
5日	水	こどもの日
6日	木	
7日	金	ペットボトル・プラマーク 分別収集日
8日	土	
9日	日	救命講習会 9:00~12:00 (小見川さくら館)
10日	月	

※行事やイベントは、3月25日現在開催予定のものです。

ローンで借金をしてでも契約を勧めるような悪質業者もいます。

③インターネット通販は事業者・内容を事前にチェック

「商品が届かない」、「定期購入になっていた」といったトラブルに遭うこともあります。契約内容や事業者の情報などを事前によく確認しましょう。

④知らない人のSNS情報は要確認

「SNSで知り合った人」の情報や

SNSの書き込みが被害のきっかけになることも。SNSでのやりとりをうのみにしてはいけません。

⑤エステや美容医療を受ける際の注意

サロンやクリニックに行った当日に、施術や治療を強く勧めてくる場合があります。冷静に考えましょう。施術・治療や契約の内容をきちんと説明してもらい、十分に理解しましょう。

消費者ホットライン 188

くらしの相談

詳細は左記カレンダーを確認いただくか直接お問い合わせください。

相談は無料です。

市外局番表記のないものは0478です。

- 人権行政合同相談
町民課 町民係 ☎86-6070
- 消費生活相談
香取市消費生活センター
☎50-1300
まちづくり課 産業振興係
☎86-6075
- 若者の就労相談
ちば北総地域若者サポートステーション ☎0476-24-7880
- 障害に関する出張相談
健康福祉課 福祉係 ☎79-0910
- 定例健康相談
- マタニティ・子育て相談室
健康福祉課 保健衛生係
☎79-0911
- 教育相談
教育課 学校教育係 ☎86-2311
- 心配ごと相談
- 弁護士相談 (予約優先)
- 司法書士相談 (予約優先)
東庄町社会福祉協議会
☎86-4714

そのほかの相談窓口

- 家庭児童相談
香取健康福祉センター ☎52-9161
- 障害に関する相談
香取障害者支援センター ☎79-6919
- 障害に関する相談
地域生活支援センターサザンカの里
☎0476-73-4695
- 療育に関する相談
ロザリオ発達支援センター
☎0479-60-0625
- 障害者の就労相談
香取就業センター ☎79-6923

求人情報(ハローワーク佐原管内)

町HPに掲載していません。詳しくは下記へお問い合わせください。

☎ ハローワーク佐原 ☎55-1132



Tonosho ぐらしのカレンダー

庁舎案内

- 東庄町役場 ☎86-1111(代)
笹川い4713番地131
- 東庄町公民館 ☎86-1221
笹川い4713番地11
- 東庄町保健福祉総合センター
☎80-3300(代) 石出2692番地4

ゴールデンウィーク中 のごみ収集について

ゴールデンウィーク中、ごみの収集および直接搬入は休みとなります。ご理解とご協力をお願いいたします。詳しくは「家庭ごみの収集日」をご確認ください。

5月3日(月)～5日(水) 休み
5月6日(木) 通常収集

問い合わせ

生活環境係 ☎86-6072

不燃物・資源物の収集日

曜日	地区名	ビンカン	不燃物
月	大久保・舟戸 稲荷入・鹿野戸 新宿・八重穂 夏目	4/12	4/5
		4/26	4/19
		5/10	5/17
火	東和田・神田 小貝野・本郷 平山・仲内 石出・東今泉	4/13	4/6
		4/27	4/20
		5/11	5/18
水	八木山・高部・大友 平台・根方・新田 竜神台・今部・谷津 羽計・宮本・小座	4/14	4/7
		4/28	4/21
		5/12	5/19
木	青馬・羽計台 東庄住宅 菰敷・宿浜	4/1	4/8
		4/15	4/22
		4/29	5/6
		5/13	
土	栗野・大木戸 東町・小南	4/3	4/10
		4/17	4/24
		5/1	5/8
金	紙類・衣類	4/2・4/16・4/30・5/14	
	ペットボトル	4/9・4/23・5/7	
	プラマーク	毎週金曜日	
町民課 生活環境係 ☎86-6072			

4月1日	木	
2日	金	3歳児健診 13:30～13:45 (保) (平成29年10月～11月生) 紙類・衣類・プラマーク 分別収集日
3日	土	
4日	日	コジュリン朝市 8:00～9:30 (新宿営農組合)
5日	月	定例健康相談 13:00～16:00 (保)
6日	火	人権行政合同相談 13:30～15:30 (公)
7日	水	
8日	木	心配ごと相談 13:30～15:30 (保)
		司法書士相談 (予約優先) 13:30～15:30 (保)
9日	金	ペットボトル・プラマーク 分別収集日
10日	土	
11日	日	救命講習会 9:00～12:00 (佐原消防署)
12日	月	
13日	火	
14日	水	2歳児歯科健診 13:15～13:30 (保) (対象者には個別に通知します)
15日	木	心配ごと相談 13:30～15:30 (保)
		弁護士相談 (予約優先) 13:30～16:30 (保)
		障害に関する出張相談 13:30～16:00 (オーシャンプラザ)
		9カ月児相談 9:30～10:30 (保) (令和2年6月～7月生) 4・5カ月児健診 13:30～14:00 (保) (令和2年11月～12月生)
16日	金	紙類・衣類・プラマーク 分別収集日
17日	土	
18日	日	コジュリン朝市 8:00～9:30 (新宿営農組合)
		公民館休館日
19日	月	

消・費・生・活

よくある質問

新生活スタート応援! 契約時に注意したい5つのポイント

新生活に発生しやすいトラブルや事故を防止するために、注意したいポイントをまとめました。

①契約するかどうかの判断は慎重に

「今だけのお得なキャンペーン」などと勧められるても、迷ったら契約しないことが大切です。内容を十分に確認し、周りの人に相談しましょう。

②ローン(借金)はよく考えて

「必ずもうかる」と触れ込み、学生

全国健康保険協会 協会けんぽの保険料率

令和3年度の協会けんぽ千葉支部の健康保険料率は、令和3年3月分（4月納付分）より現状の給与・賞与の9.75%から9.79%に、介護保険料率(全国一律)は、1.79%から1.80%に引き上げられます。

問 協会けんぽ千葉支部
☎043-308-0522

土地・家屋価格等縦覧帳簿 の縦覧と課税台帳の閲覧

縦覧帳簿で自分の資産の価格をほかと比較することができます。

期間 4月1日(木)～5月31日(月)

料金 無料 ※課税台帳の閲覧は、この期間以外300円かかります

縦覧・閲覧ができる人 納税義務者、納税管理人や代理権を有する人

必要書類 運転免許証などの本人確認書類、委任状(代理人の場合)

※土地や家屋を借りている人が課税台帳を閲覧する場合、賃貸借契約書の提示が必要

問 固定資産税係 ☎86-6073

木造住宅の 耐震診断や改修工事費用を補助

助成対象 町内の方が所有・居住している昭和56年5月31日以前に着工された木造住宅の耐震診断・改修(診断は耐震診断士によるもの)

補助額

耐震診断費用の1/2(上限4万円)

耐震改修費用の1/3(上限50万円)

耐震診断や耐震改修を実施する前に、申請が必要です。

問 建設係 ☎86-6074

アスベストを含むバスマット などのメーカー自主回収

一部のメーカーが製造したバスマットやコースターなどの珪藻土製品に、アスベストが含まれていることが判明しました。各メーカーが自主回収しますので、ゴミ集積所には出さないでください。破損している場合はアスベストが飛散する場合がありますので、袋などに入れて保管してください。

問 生活環境係 ☎86-6072

2月の届出

おすこやかに ◇出生

子の氏名	父	母	区
伊藤 瑠華	竜二	紗也佳	大木戸
篠塚 奏空	和樹	光代	新宿
宮澤 怜愛	和義	久美子	夏目
磯山 桜空	勇太	千晴	菰敷
岡部 千穂	文大	瑞穂	小南

おしあわせに ◇婚姻

夫	妻	区
高橋 信之	増谷 幸子	谷津

やすらかに ◇死亡

氏名	年齢	区
飯田 文男	86	平台
小林 マサ	88	石出
越川 三美	91	羽計
清水 満江	95	石出
土屋 貞子	92	宿浜
嶋田 けい	85	高部
長島 清	72	東今泉
宮口 浩	60	今郡
荒井 宏樹	23	本郷
土屋 清實	92	宿浜
伊井 壽和	86	新宿
岡野 由三	91	小座
宮澤 秋治	90	青馬
野口 ツネ	86	石出
原 ユリ	74	龍神台
石毛 つね	97	鹿野戸

この欄への掲載を望まない方は、届出時に窓口へお申し出ください。

人口と世帯(3月1日現在)

人 □	13,623人 (-14)
男	6,829人 (-7)
女	6,794人 (-7)
世帯数	5,261戸 (+5)

2,000本の色とりどりの つつじが見ごろに

雲井岬つつじ公園のつつじは、4月下旬から5月上旬にかけて見ごろを迎えます。

問 産業振興係 ☎86-6075

【注意事項】

コジュリン掲示板に掲載の行事やイベントは3月25日現在、開催予定です。最新情報は、町のホームページや各団体へ直接問い合わせください。

東庄町短歌会

ヨツコラと炬燵に手をつき立ち上がる

仕草も声も母に似る姉

松前づけ母はにんじん吾スルメ

家族総出の暮れの習わし

電線に雀連なり朝ドラの

「エール」の場面の楽譜の如し

静もれる十六夜の月皓々と

最終列車の灯の帯ゆく

晩秋の銚子の沖に賑はひし

サンマの漁火消へて久しき

やぶる児の居らぬ障子を五年越し

無傷のままの年を迎えぬ

京の旅根本中堂に風かすか

千年灯る法燈ゆらぐ

立冬にわが家のツツジ開花して

道行く人の心奪えり

畠中 時子

飯島 純子

海上 義治

鈴木 久子

岩瀬多喜江

野口 久子

青野 充子

高橋 清忠



コジュリン掲示板

募 集

東庄病院 看護師

職種 看護師（パートタイム）1人
勤務形態 月～金曜日・第1第3土曜日（1日7.5時間以内、週37.5時間以内）
待遇 時給1,289円～1,513円、期末手当（年2回）、雇用保険・社会保険・厚生年金、通勤費支給
応募方法 履歴書（写真貼付）、看護師免許証の写しを提出
受付期限 4月20日（火）
選考方法 書類審査、面接
採用予定 令和3年5月1日
 問・申 東庄病院 ☎86-1177

国税専門官

受験資格 ①平成3年4月2日～平成12年4月1日生まれのもの
 ②平成12年4月2日以降生まれの者で大学を卒業した者（令和4年3月卒業見込）等
試験日 6月6日（日）、7月5日（月）～16日（金）のうち指定された日時
申し込み 4月7日（水）までにインターネットで申し込み
 問・申 東京国税局 ☎03-3542-2111

こじゅりんこども園（講師）

職種 会計年度任用職員 1人
職務内容 園児の教育指導や保育
応募資格 幼稚園教諭免許または保育士免許を有する者
任用期間 令和4年3月31日まで
 週3日～5日勤務
応募方法 履歴書（写真貼付）、免許の写しを提出
選考方法 書類選考・面接
 問・申 学校教育係 ☎86-2311

催し・お知らせ

保育のお仕事探し

ちば保育士・保育所支援センターでは、保育士や放課後児童支援員の仕事を探している方を中心に、再就職支援や就職支援講座などを通して就職のサポートを行っています。
 問 ちば保育士・保育所支援センター ☎043-222-2668

4月から税込価格の表記を

値札やチラシなどで商品の価格を表示する際、消費税を含んだ税込価格の表記を行う必要があります。
 問 佐原税務署 ☎54-1331

チーパスの対象年齢が18歳未満までに引き上げ

4月から、チーパスの対象が18歳未満までとなります。チーパスは保健福祉総合センターで配布するほか、電子版の配信もしていますのでご利用ください。（アプリ「チーパス・スマイル」の利用登録が必要）
 問 子育て支援係 ☎79-0910

生ごみ処理容器の補助制度

生ごみたい肥化容器（コンポスト）や電動式生ごみ処理機の購入費の半額（限度額30,000円）を補助します。
 問 生活環境係 ☎86-6072

行政書士会「遺言」など無料相談

◆香取地区 第3木 13:30～16:00
日程 4月15日（木）、5月20日（木）、6月17日（木）、7月15日（木）
場所 佐原中央公民館（偶数月）
 小見川市民センター（奇数月）
 問 山田 ☎050-3393-2324
 ◆旭市 第3土 13:30～16:00
日程 4月17日（土）、5月15日（土）、6月19日（土）、7月17日（土）
場所 旭市青年の家
 問 宮負 ☎0479-68-3175

鹿島アントラーズを応援しよう！

フレンドリータウンデイズ

フレンドリータウンのみなさまを4試合に無料ご招待いたします。



■招待試合

5月5日（水） アビスパ福岡戦
 6月27日（日） 北海道コンサドーレ札幌
 9月11日（土）もしくは12日（日） アビスパ福岡戦
 11月20日（土） 大分トリニータ戦

■席種・定員 各試合350組700人（抽選）・イーストゾーン（バックスタンド2階指定席）

※5月5日はサポーターズシート（ゴール裏・指定席）

■場所 カシマサッカースタジアム

■ご招待対象者

東庄町在住・在勤・在学の方をペアで無料ご招待

■申込方法

アントラーズオフィシャルサイトもしくは上図QRコードから事前申込となります。
 ※事前にJリーグIDの取得が必要です。

■申込期間

試合毎に申込期間が異なっておりますので、必ずアントラーズオフィシャルサイトよりご確認ください。（原則試合日の20日前から10日前申込）

■問い合わせ

鹿島アントラーズコールセンター
 support@antlers.co.jp

ただ今子育て奮闘中

2月18日(木)
9カ月児相談にて



山口 煌聖くん (新宿)

お兄ちゃんと仲良く元気に育ってね♡

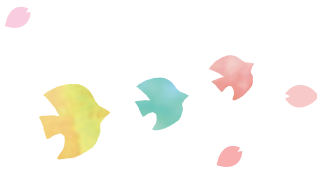

青柳 遼磨くん (宿浜)

元気で優しい子に育ってね!



荒原 光優ちゃん (高部)

お兄ちゃんと仲良く元気に育ってね♪

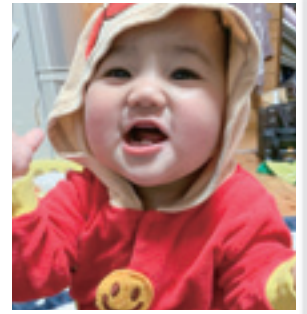

浪川 千桜ちゃん (竜神台)

5人のお姉ちゃんお兄ちゃんと楽しく元気に育ってね♡



野口 大瑛くん (新田)

お姉ちゃんと仲良く健やかに育ってね♡



網中 颯汰くん (新宿)

お兄ちゃんと仲良く元気に育ってね!



白石 源登くん (小南)

優しい子に育ってね♪



ご家族から写真を提供していただきました。

編集 / 千葉県東庄町 総務課
発行日 / 令和3年4月1日

発行 / 東庄町

〒289-0692 千葉県香取郡東庄町街川14713番地131
TEL 0478-86-1111 FAX 0478-86-4051
http://www.town.tohnosho.chiba.jp/



▲中学校電子黒板。キャラクターの「ヒラメキくん」は3年生が考案。

旬の風

中学校の卒業式取材して、とても懐かしい気持ちになりました。一緒に過ごしてきた友達との別れは寂しいと思いますが、新しい生活を楽しんでもらいたいです!

4月は、進学や就職などで新しい生活をスタートさせる方も多いと思います。ライフステージが変わることで、新たな出会いもあります。私も今まで多くの人と出会い、たくさんのお話を学ばせてもらいました。さまざまな価値観にふれ、刺激をもらいました。人との出会いが自分の成長につながるのだと思います。

(T)