

救急医療情報キット活用の流れ

1 救急通報



キットがあることを示すシール

救急車



※玄関シールは必ず内側に貼ってください。

外側に貼ってしまうと、外から高齢者世帯等と分かってしまいます。

1. 救急事態発生

2. 消防署に連絡
(119番通報)

2 発見・確認

玄関ドア内側シール



冷蔵庫シール

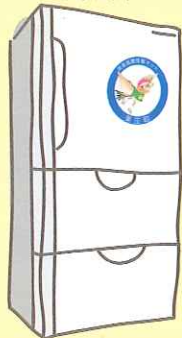

救急隊がキットから医療情報を確認

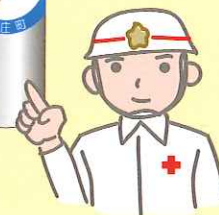

※救急医療情報キットは冷蔵庫に保管してください。

1. 救急隊が現場に到着
2. 玄関内側に貼ってあるマグネットシールを確認
3. 冷蔵庫に貼ってあるマグネットシールを確認
4. 冷蔵庫の中のキットから医療情報を確認

3 搬送・情報提供

情報の収集



救急車

情報の提供

診療情報の提供



医療連携

診療情報の確認



かかりつけ医師

搬送先病院

1. 救急車で搬送中に情報収集、情報提供
2. 医療連携により適切な処置をおこなえる。

救命作業が迅速になるよ!





救急医療情報キットに入れるもの

①	②	④
	<p>診察券 ABC病院 氏名 トウノショウ ハナコ</p> <p>診察券 (写し)</p>	<p>お薬手帳 氏名 東庄ハナコ</p> <p>薬剤情報提供書 (写し)</p>
<p>要援護者ネットワーク台帳 (緊急連絡先、かかりつけ医師等が入った台帳)</p>	<p>③</p> <p>保険証 氏名 東庄ハナコ 住所 東庄町0000-0</p> <p>健康保険証 (写し)</p>	

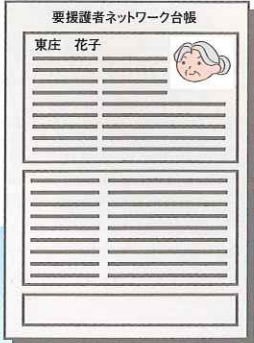

- 救急医療情報キットを希望する方は、要援護者申請書を提出し、要援護者ネットワーク台帳へ登録してください。
- 台帳登録者には毎年2月・8月に健康福祉課で台帳を更新し、キット申請者へ配布します。
- 更新に際しての調査にご協力をお願いします。

キット申請者への配布物

①	②	③	④
 <p>保管容器</p>	 <p>要援護者 ネットワーク台帳</p>	 <p>玄関内側用 シール1枚</p>	 <p>冷蔵庫ドア用 マグネットシール1枚</p>

申請方法

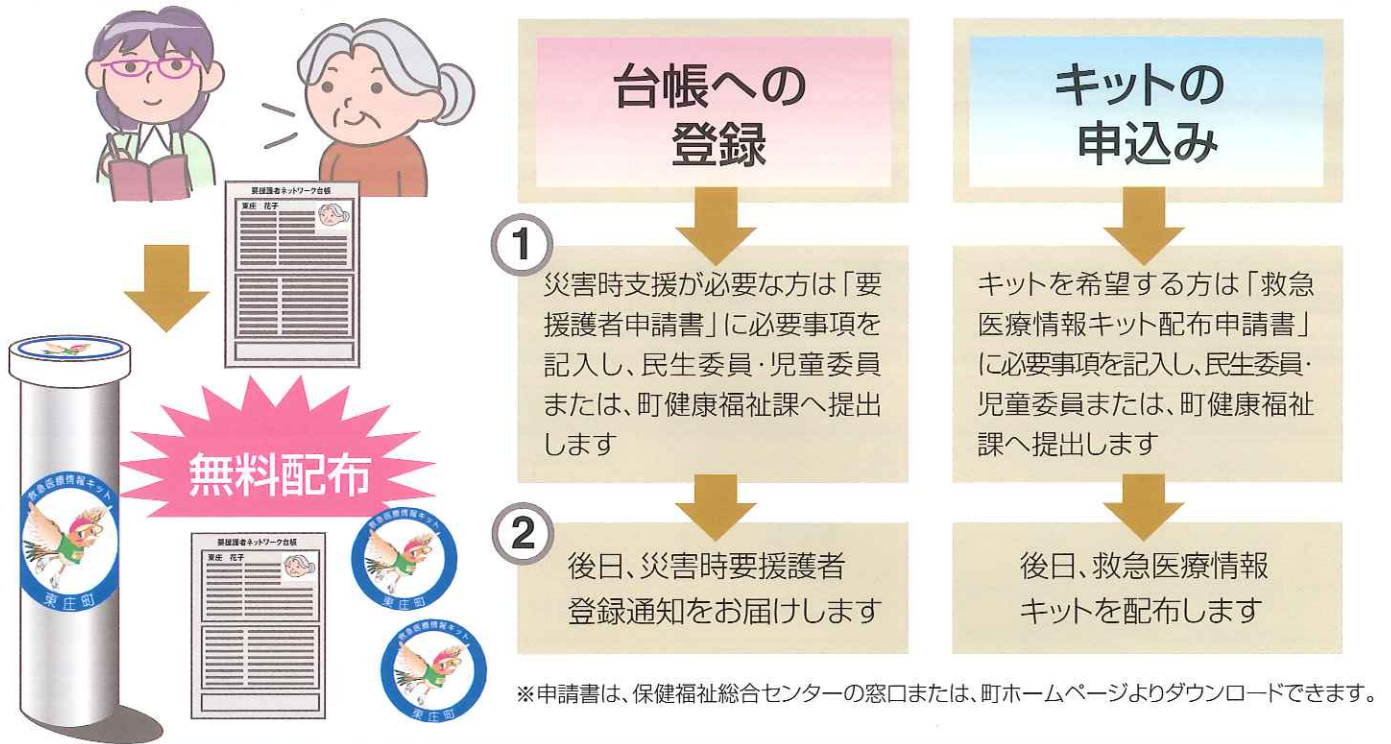

災害時要援護者等支援制度のしくみ

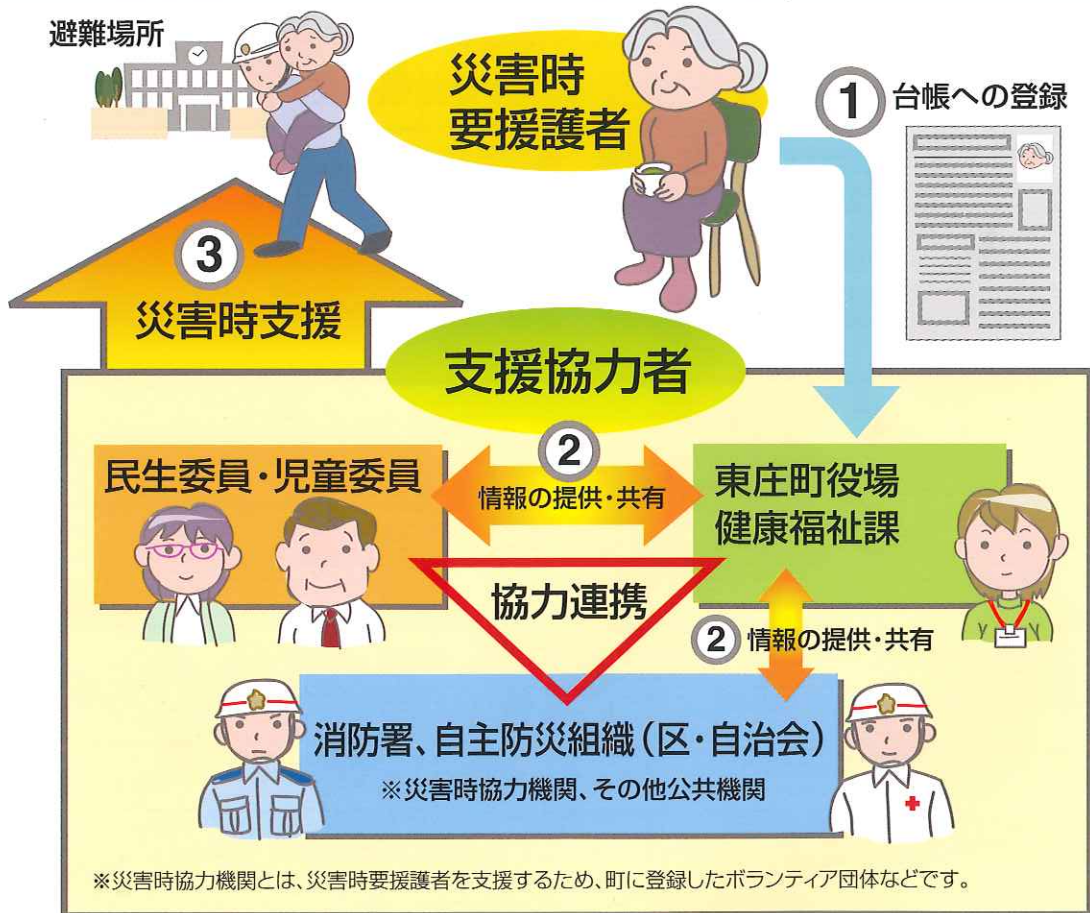

お問い合わせ
 東庄町役場 健康福祉課 福祉係
 〒289-0612 千葉県香取郡東庄町石出 2692-4
 TEL:0478-80-3300 FAX:0478-80-3112
 URL:<http://www.town.tohnosho.chiba.jp/>



東庄町イメージキャラクター
 コジュリンくん

平成25年3月現在
 発行:東庄町役場 健康福祉課 福祉係